

Инструкция пользователю по импорту дел и решений из АМИРС

1. Выполнение экспорта дел

Выберите в меню «Сервис» - «Публикация дел (изменившиеся дела)» (рис. 1).



Рис. 1 – Экспорт дел из АМИРС

В качестве папки для сохранения выберите «**C:\AMIRS_Export**», название файла-экспорта оставьте по умолчанию «**MagCases**» и нажмите кнопку «Сохранить» (рис. 2).

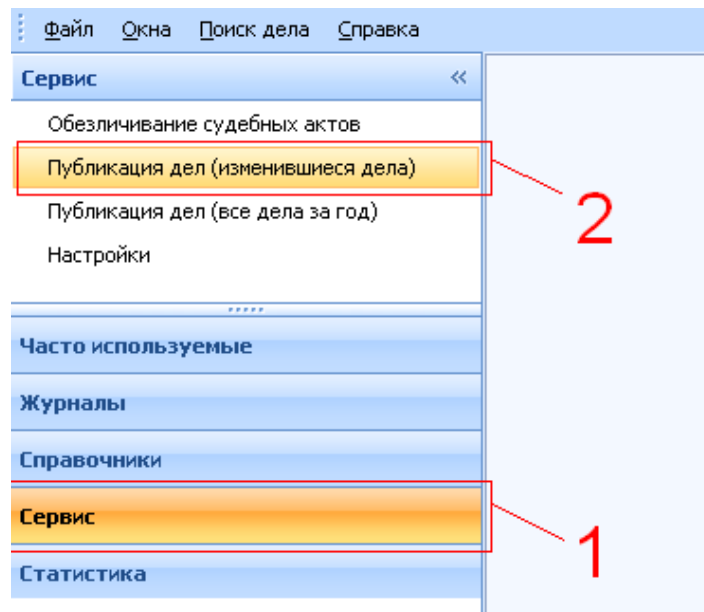

Рис. 2 – Сохранение файла-экспорта дел

2. Выполнение экспорта решений

Выберите в меню «Сервис» - «Публикация судебных актов» (рис. 3).

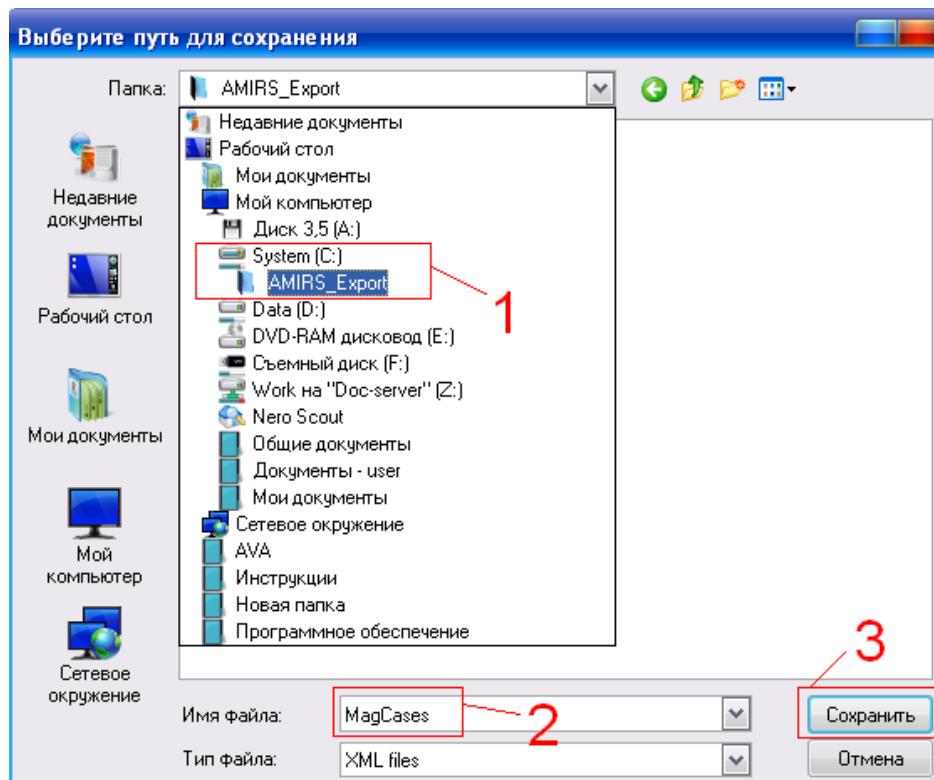

Рис. 3 – Экспорт решений из АМИРС

В правой части окна раскройте знаком «+» административное производство, установите курсор на разрешенное к публикации решение и нажмите правую клавишу «мыши». В появившемся контекстном меню выберите пункт «Подготовить к публикации» (рис. 4).

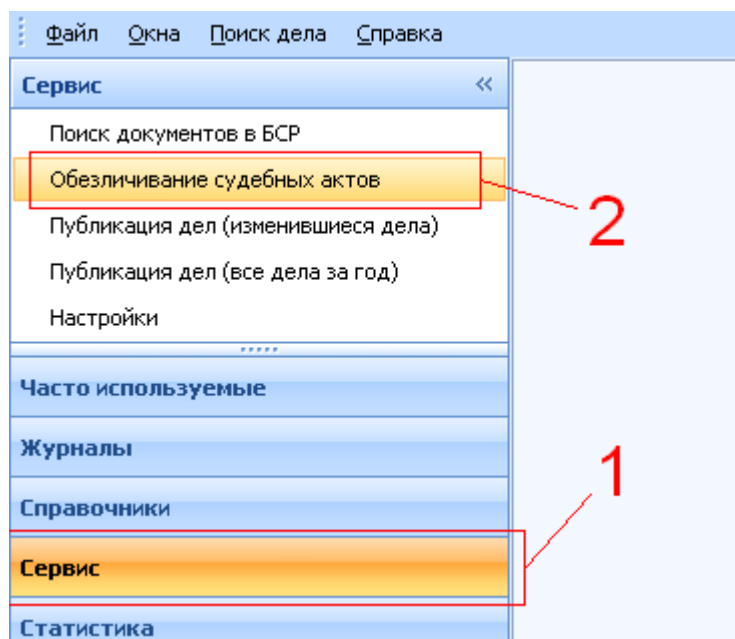

Рис. 4 – Подготовка решения к публикации

Текст выбранного решения с первичным обезличиванием отобразится в появившемся окне. (рис. 5).

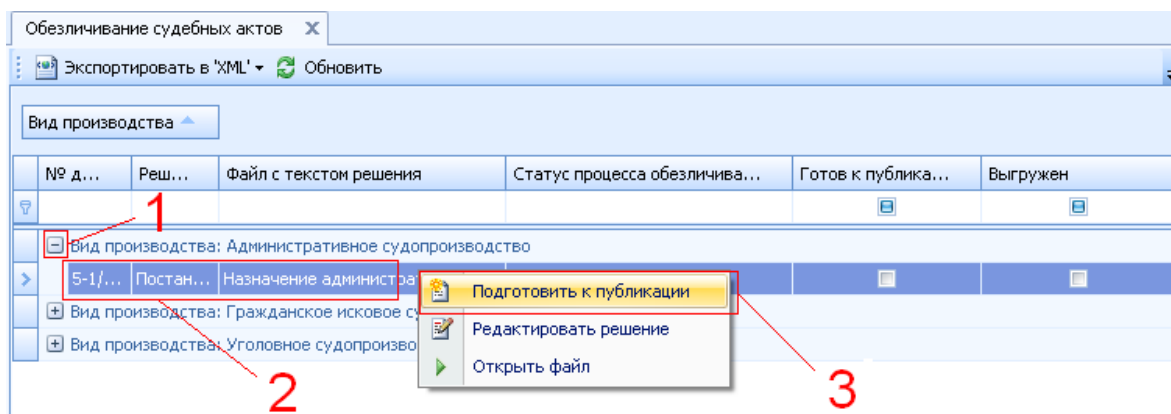

Рис. 5 – Первичное автоматическое обезличивание решения

В случае, если не все данные были распознаны механизмом обезличивания, требуется выделить нужную информацию при помощи «мыши» и нажать правую клавишу «мыши». В появившемся контекстном меню следует выбрать тип выделенного блока для соответствующей замены (рис. 6).

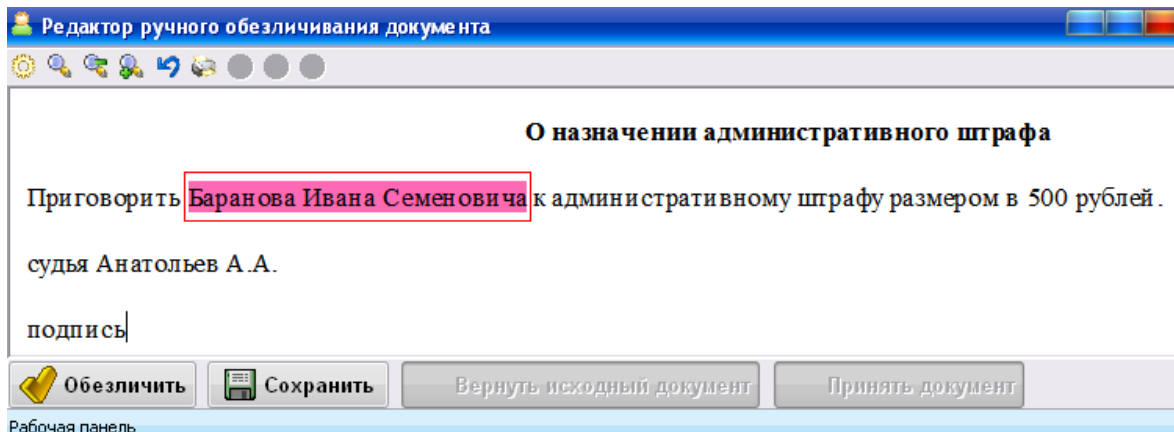

Рис. 6 – Ручное обезличивание решения

После того, как документ был полностью обезличен, нажмите кнопку «Обезличить». В результате, будет показано, как документ будет выглядеть обезличенный документ (рис. 7).

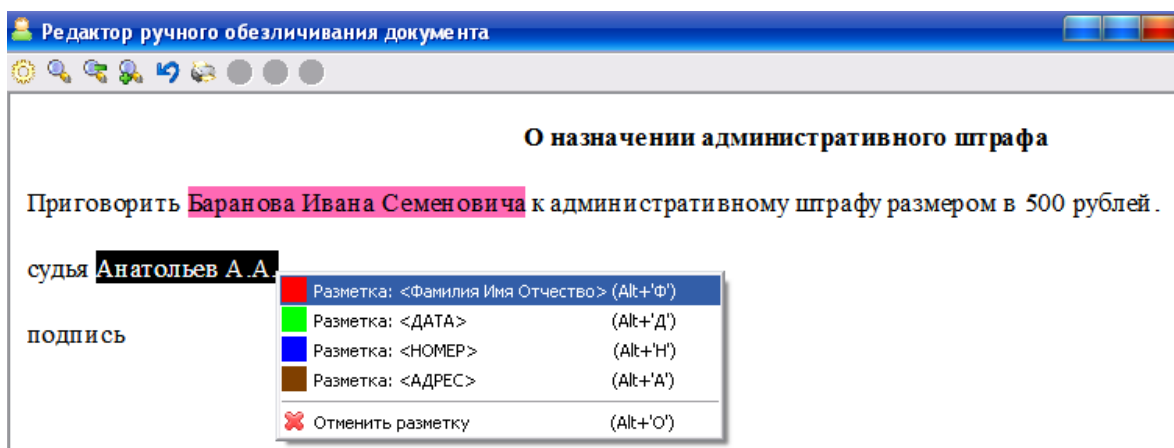

Рис. 7 – Пример обезличенного решения

Для принятия изменений нажмите кнопку «Принять документ».

После обезличивания всех решений, нажмите кнопку «Экспортировать в XML» и выберите «Только невыгруженные» (рис. 8).

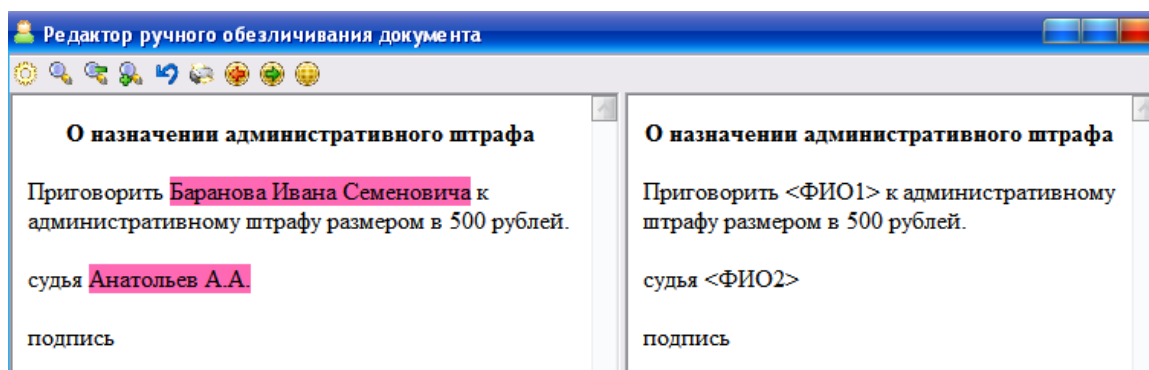

Рис. 8 – Выбор экспортируемых решений

В качестве папки для сохранения выберите «**C:\AMIRS_Export**», название файла-экспорта оставьте по умолчанию «**MagDecPubl**» и нажмите кнопку «Сохранить» (рис. 9)

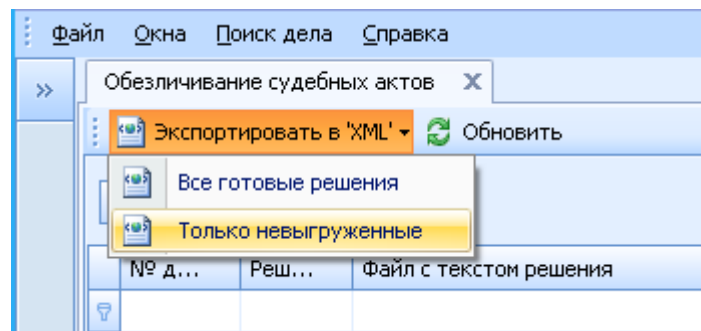
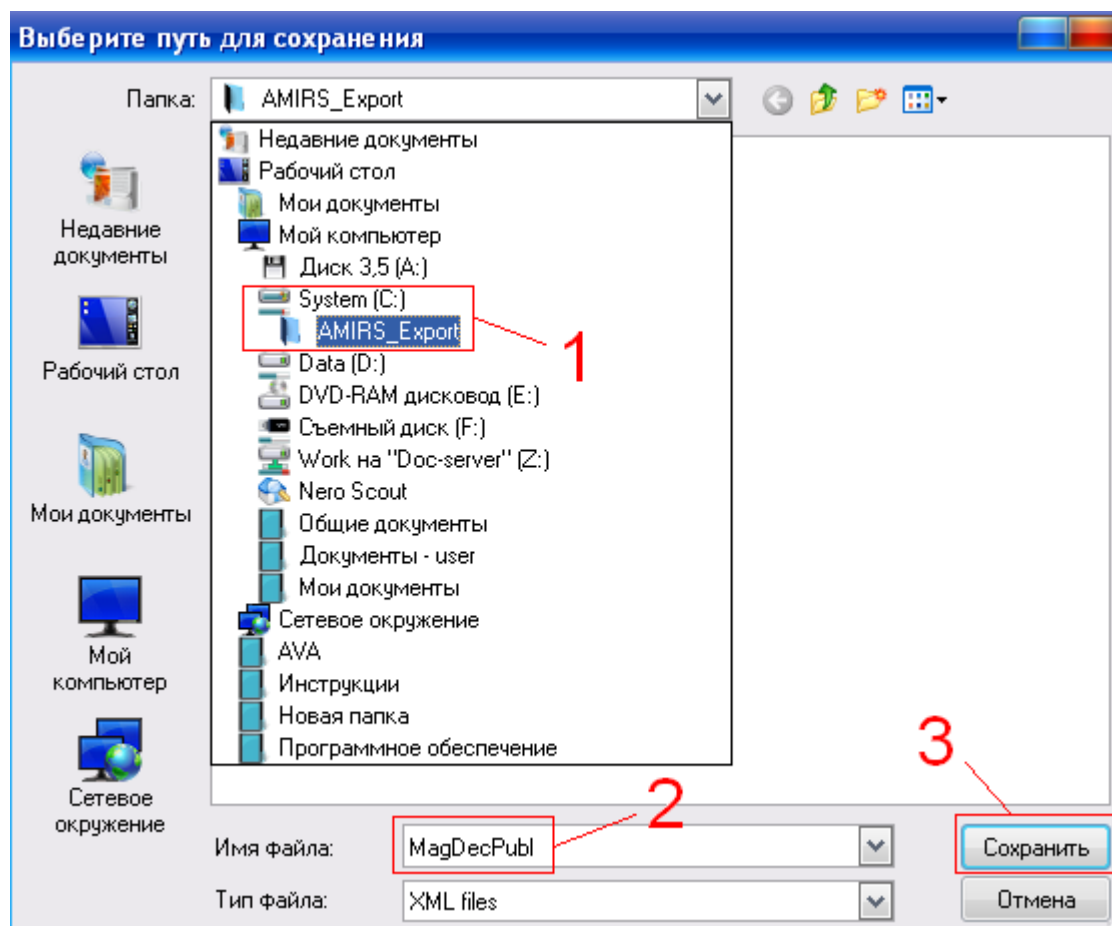

Рис. 9 – Сохранение файла-экспорта решений

Через 1-2 минуты экспортированные файлы удаляются из папки «C:\AMIRS_Export» и перемещаются на сервер (при его доступности).